

CARLI COSTRUZIONI S.R.L.

NUOVO EDIFICIO RESIDENZIALE IN VIA UDINE - PIAZZA CERVIGNANO

P3°
1:100

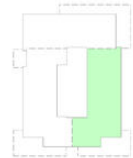
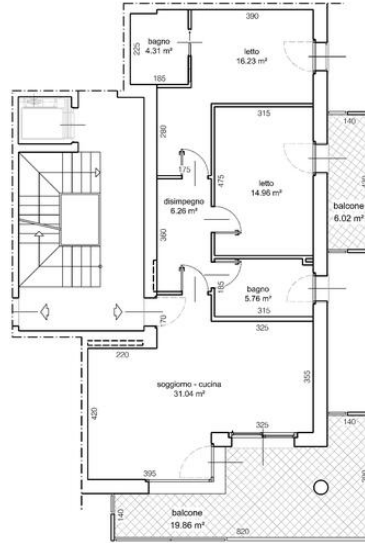

TRILOCALE 11

progetto e direzione lavori arch & geo - stradone porta palio, 48 - verona - tel.045.8005678 - studio@archgeo.com

**VENDITA
TRATTATIVA RISERVATA**

Rif.: LA RONDINE 11
Piano: 3

Bagni: 2
Box: Singolo

Balconi: 2
Cucina: abitabile

Accessori

Citofono, VideoCitofono, Cancelli Elettrici, Ascensore

Classe energetica: classificazione energetica in corso

